

## NSA37

門型リフト  
※2016年4月発売開始

### 部品表

新版発行年月	2016年10月
改訂版発行年月	2020年6月
改訂版発行年月	2020年10月
改訂版発行年月	2021年1月
改訂版発行年月	2021年4月
改訂版発行年月	2021年11月
改訂版発行年月	2022年11月
改訂版発行年月	2023年11月
改訂版発行年月	2024年5月
改訂版発行年月	2024年8月
改訂版発行年月	2024年9月
改訂版発行年月	2024年10月
改訂版発行年月	2025年4月
改訂版発行年月	2025年11月
改訂版発行年月	2026年3月
改訂版発行年月	2026年4月

2017年5月改訂箇所

7	121	81640443	#807-722	部品コード・品名・規格変更
---	-----	----------	----------	---------------

2017年10月改訂箇所

7	133	90930512	ハ本継金	使用数変更
17	391	90930512	ハ本継金	使用数変更

2018年3月改訂箇所

13	268	90930793	平継金	価格変更
17	392	90920525	16角穴付本継	価格変更

2018年7月改訂箇所

11	NS8	75103240	12ヶ孔付AS	価格変更
----	-----	----------	---------	------

2018年10月改訂箇所

15	341	11796960	上取LS3-1-Lセット	部品コード変更
----	-----	----------	--------------	---------

2018年11月改訂箇所

2018年10月改訂箇所				
5	57	90973031	鋼ピン	ページ名変更 11-15 価格変更

2020年6月改訂箇所

21	521	04541060	7ヶ孔付ハネ継ぎAS 【色確認】	価格追記
	522	04541000	7-ムフツAS 【色確認】	価格追記
23	NS26	04541100	リールAS【色確認】	価格追記

2020年10月改訂箇所

7	76-1	04540120	コンロ-品ロ付ヘア【色確認】	履歴追加
	76-2	04540121	コンロ-品ロ付ヘア【色確認】	履歴追加
15	267-1	04540901	スリットハネヘア【色確認】	履歴追加
15	267-2	04540901	スリットハネヘア【色確認】	履歴追加
22-23			NS31-NS34 図番・部品コード変更	
24-25			追加	

2021年1月改訂箇所

6	分解図変更			参照ページ名変更
9	分解図変更			参照ページ名変更
14-16	分解図変更			NS27追加
15	NS27	71250000	19ヶ孔付AS	追加
18	分解図変更			参照ページ名変更
19	495	90972010	鋼ピン	価格変更
21	NS19	04540980	調整受けAS	部品コード変更
	473	04540980	調整受けAS	部品コード変更
	474	11251260	調整ナット	部品コード変更
22	分解図変更			NS31-NS32-505 形状変更
	NS31	04541281	リール切替用HAAS	部品コード変更・備考追記
	503	04541301	調整受けHA7	部品コード・価格変更・規格削除・備考追記
	505	04541321	調整受けHA7	部品コード・価格変更・規格削除・備考追記
	NS32	04541341	リール切替用HAS	部品コード・備考追記
	505	04541321	調整受けHA7	部品コード・価格変更・規格削除・備考追記
	506	04541361	調整受けHBA7	部品コード・価格変更・規格削除・備考追記
	507	04541400	調整受けHA7	部品コード・価格変更・規格削除
	508	11251160	調整ナット	部品コード・価格変更・規格削除
	509	04541440	調整受けLBA7	部品コード・価格変更・規格削除
	NS24	04541460	調整受けAS	部品コード変更
	511	04541480	調整受けS7	部品コード変更
	512	11251200	調整ナットS	部品コード変更
	533	90927531	ローレット	部品コード・規格変更
	534	90927530	リールホルダ	部品コード・規格変更

2021年4月改訂箇所

20-22 分解図変更				
457	74540400	リリアア-43Rヘ7AS	部品コード・品名・備考欄変更	
461	74540440	リリアア-43Bヘ7AS	部品コード・品名・備考欄変更	
465	74540430	リリアア-43Aヘ7AS	部品コード・品名・備考欄変更	
470	74540480	リリアア-43Lヘ7AS	部品コード・品名・備考欄変更	
22	分解図変更(説明追記)			

2021年11月改訂箇所

価格改定				
------	--	--	--	--

2022年11月改訂箇所

5	12	10163711	突線0.8	規格欄・備考欄追記
	13	10163721	突線1.6	規格欄・備考欄追記
	14	10163731	突線3.0	規格欄・備考欄追記
	15	10163741	突線4.5	規格欄・備考欄追記
	16	10163751	突線6.0	規格欄・備考欄追記
	17	10163761	突線8.0	規格欄・備考欄追記
14-16	分解図変更(NS27構成部品追加に伴う組み替え)			
15	NS27	71250000	19ヶ孔付AS	規格変更(構成部品追加)
	278	90918531	17ヶ孔付AS	備考欄追記
24	分解図変更(図番36~39)			
	36-2-1	受注不可	産金付6角付本継	受注不可に変更、図番変更、変更時期・備考追記
	36-2-2	91040811	6角穴付本継	追加
	36-3	91100508	皿ハネ継金	追加
	37-2-1	受注不可	産金付6角付本継	受注不可に変更、図番変更、変更時期・備考追記
	37-2-2	91040811	6角穴付本継	追加
	37-3	91100508	皿ハネ継金	追加
	38-2-1	受注不可	産金付6角付本継	受注不可に変更、図番変更、変更時期・備考追記
	38-2-2	91040811	6角穴付本継	追加
	38-3	91100508	皿ハネ継金	追加
	38-3	90900125	リング	追加
	39-2-1	受注不可	産金付6角付本継	受注不可に変更、図番変更、変更時期・備考追記
	39-2-2	91040811	6角穴付本継	追加
	39-3	91100508	皿ハネ継金	追加
	39-3	90900125	リング	追加

2023年11月改訂箇所

8	NS5	00043342	リリアア-ハネ付セット	構成部品図番変更
10-12	分解図変更(図番183削除)			
	NS6	75019640	防犯ローラーAS	構成部品図番変更
11-13	182	受注不可	穴開き両面心止軸	受注不可に変更、備考追記
	183	受注不可	ハネ付ナット	受注不可に変更、備考追記
	184	受注不可	ハネ付ナット	受注不可に変更、規格変更・備考追記
	185	受注不可	穴付ローラー	備考追記
15	292	11317510	リリアア-ローラー	備考欄変更
	292	11317520	厚油ローラー	備考欄変更
17	340	11319220	上取LS3-1-Sセット	規格欄表記変更
	341	11796960	上取LS3-1-Lセット	規格欄表記変更
	342	11319240	上取スリットセット	規格欄表記変更

2024年5月改訂箇所

18 分解図変更(385・386追記)				
19	378	70836050	リリアア-スリットセット(19・377付)	部品コード・品名変更
	36-2-2	91040816	6角穴付本継	部品コード・規格・価格変更
25	37-2-2	91040816	6角穴付本継	部品コード・規格・価格変更
	38-2-2	91040816	6角穴付本継	部品コード・規格・価格変更
	39-2-2	91040816	6角穴付本継	部品コード・規格・価格変更

2024年8月改訂箇所

14-16 分解図変更				
リリアアに変更に伴う図番変更				
	340-1	受注不可	上取LS3-1-Sセット	受注不可に変更、図番変更、変更時期・備考追記
	340-2	11319221	上取LS3-1-Sセット	追加
17	341-1	受注不可	上取LS3-1-Lセット	受注不可に変更、図番変更、変更時期・備考追記
	341-2	11796961	上取LS3-1-Lセット	追加
	342-1	受注不可	上取スリットセット	受注不可に変更、図番変更、変更時期・備考追記
	342-2	11319241	上取スリットセット	追加
18	参照ページ名変更			
23	521	04541060	7ヶ孔付ハネ継ぎAS	品名欄変更(色確認 削除)
	522	04541000	7-ムフツAS	品名欄変更(色確認 削除)

2024年9月改訂箇所

19	396	11318500	リリアア-ローラー	品名欄変更(色確認 削除)
	524	11250900	リリアア-BOX取付用	品名欄変更(色確認 削除)
27	527	11250780	リリアア-BOX取付用	品名欄変更(色確認 削除)
	536	11250940	リリアア-取付用	品名欄変更(色確認 削除)

2024年10月改訂箇所

25	40	受注不可	リリアア-リリアアHAAS	受注不可に変更
	41	受注不可	リリアア-リリアアLBAS	受注不可に変更

2025年4月改訂箇所

13 価格改定				
	212	受注不可	12ヶ孔付	受注不可に変更、備考追記

2025年11月改訂箇所

7	5	11249000	鋼板	部品コード・品名・価格変更・備考追記
28	分解図変更 図番5 部品コード追記			

2026年3月改訂箇所

14-16 分解図変更(図番変更、組み替え 注記追記)				
17	340-1	11319220	上取LS3-1-Sセット	部品コード・備考変更・価格追記
	341-1	11796960	上取LS3-1-Lセット	部品コード・備考変更・価格追記
	342-1	11319240	上取スリットセット	部品コード・備考変更・価格追記

2026年4月改訂箇所

15	274	90820140	1E-9- 2.2KW小型	価格改定
----	-----	----------	---------------	------

# 目 次

全体外観 .....	4～5
ポスト・ビーム・ベース関係 .....	6～7
シリンダー関係 .....	8～9
Mキャリッジ関係 .....	10～11
Sキャリッジ関係 .....	12～15
油圧ユニット関係 .....	16～17
同調チェーン・配管関係 .....	18～19
リフトアーム3R・L関係 .....	20～21
オプション .....	22～27
コーションシール一覧 .....	28

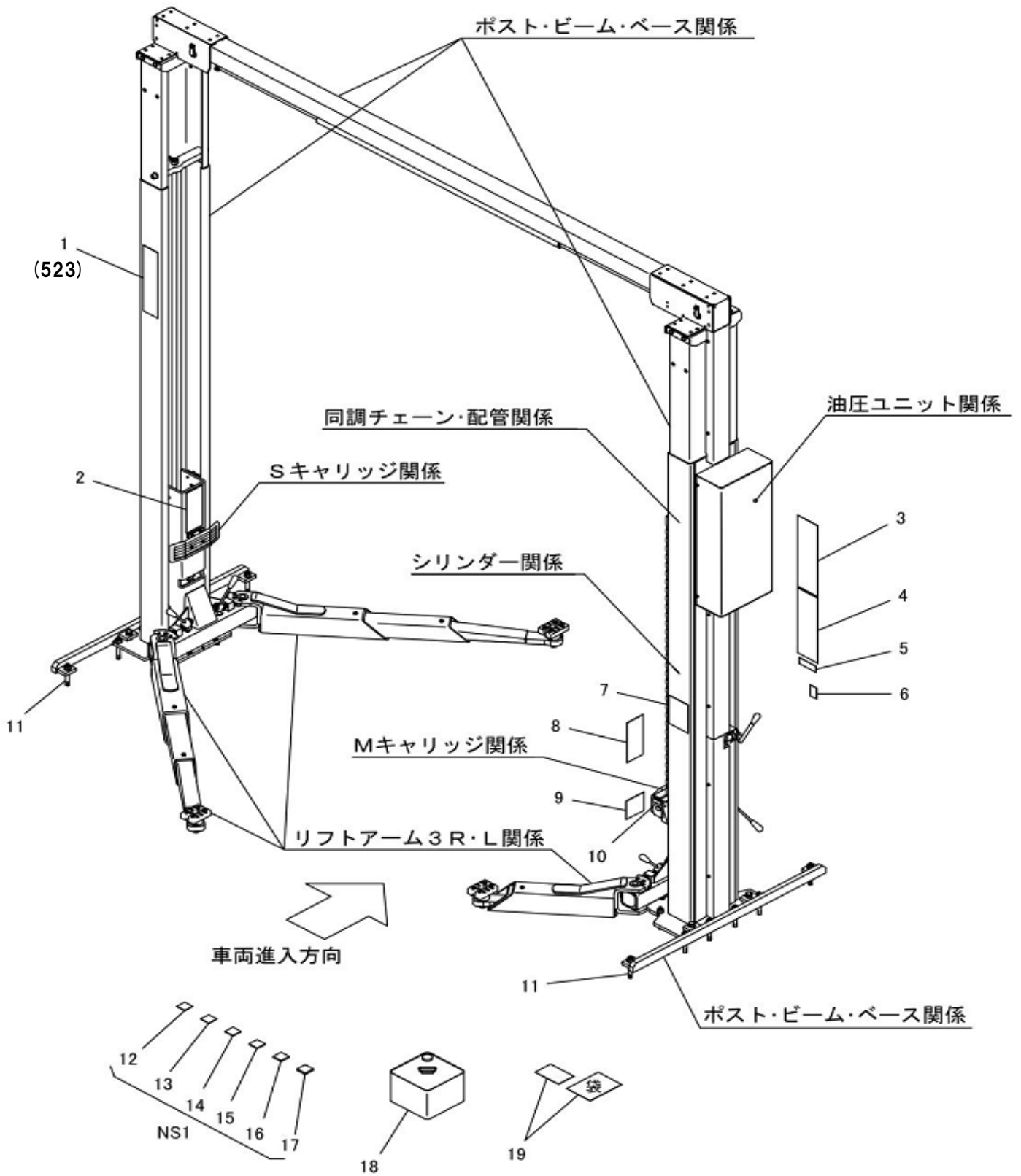



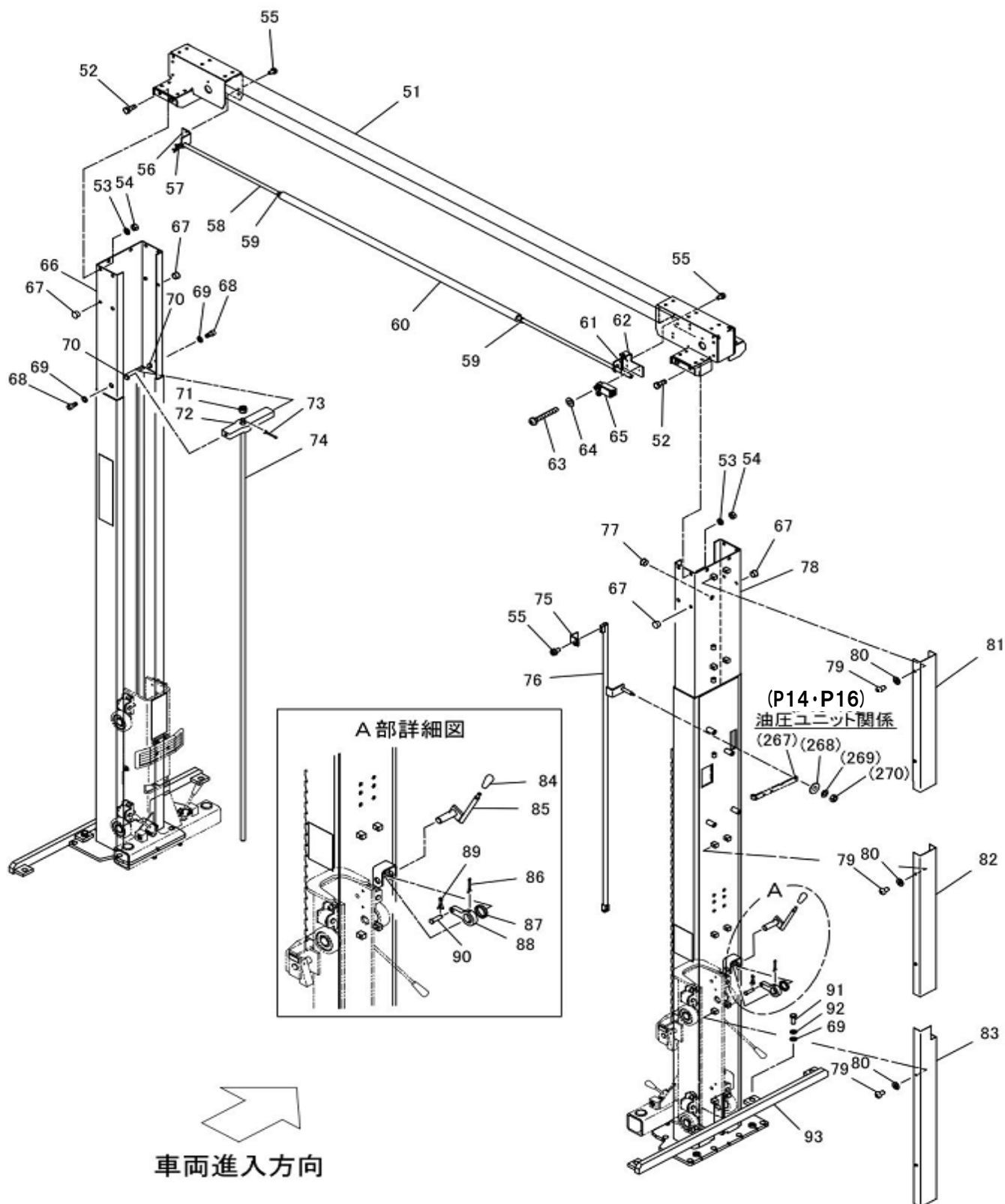



図中※印: NS16  
(P18・同調チェーン・配管関係参照)

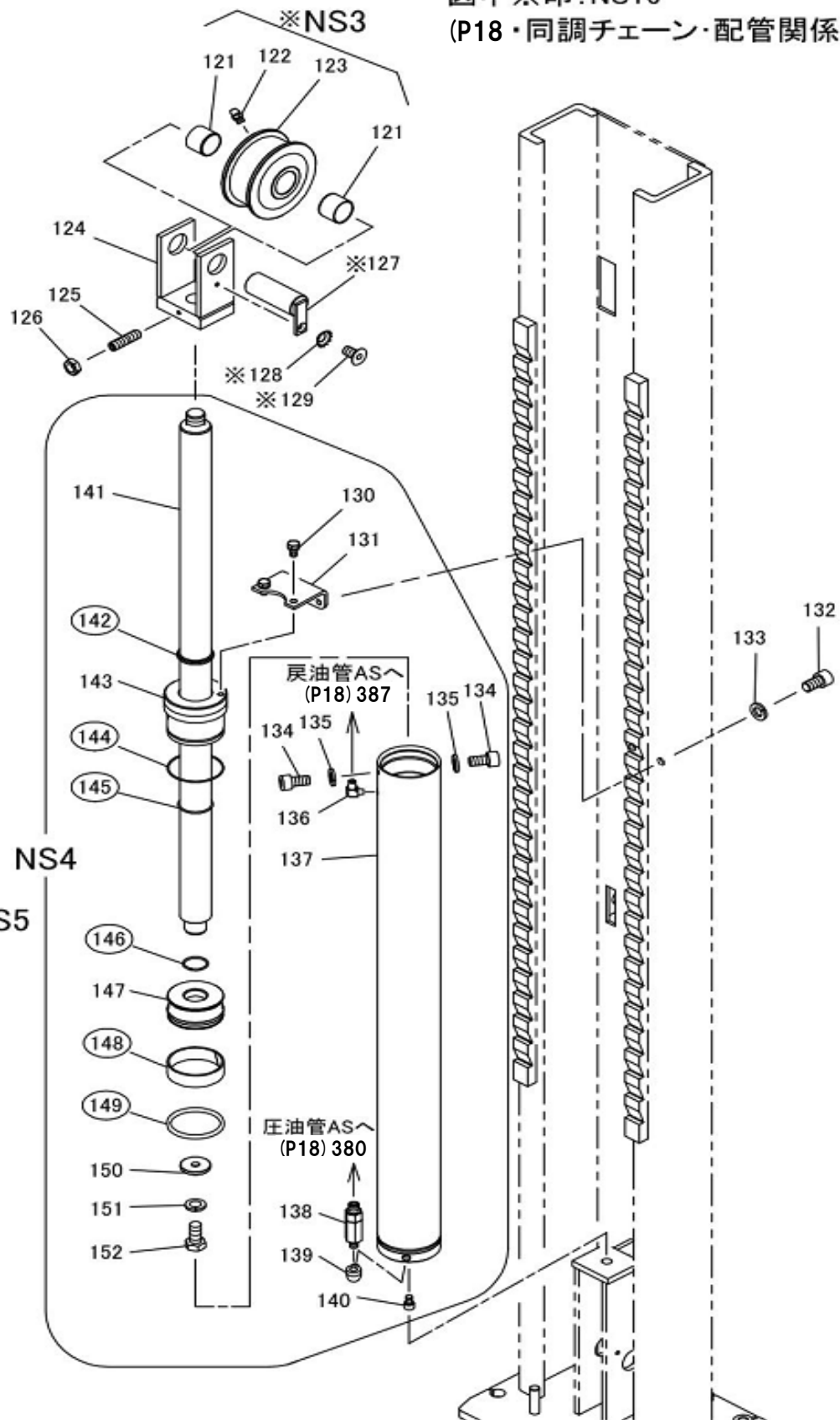

図中○印: NS5



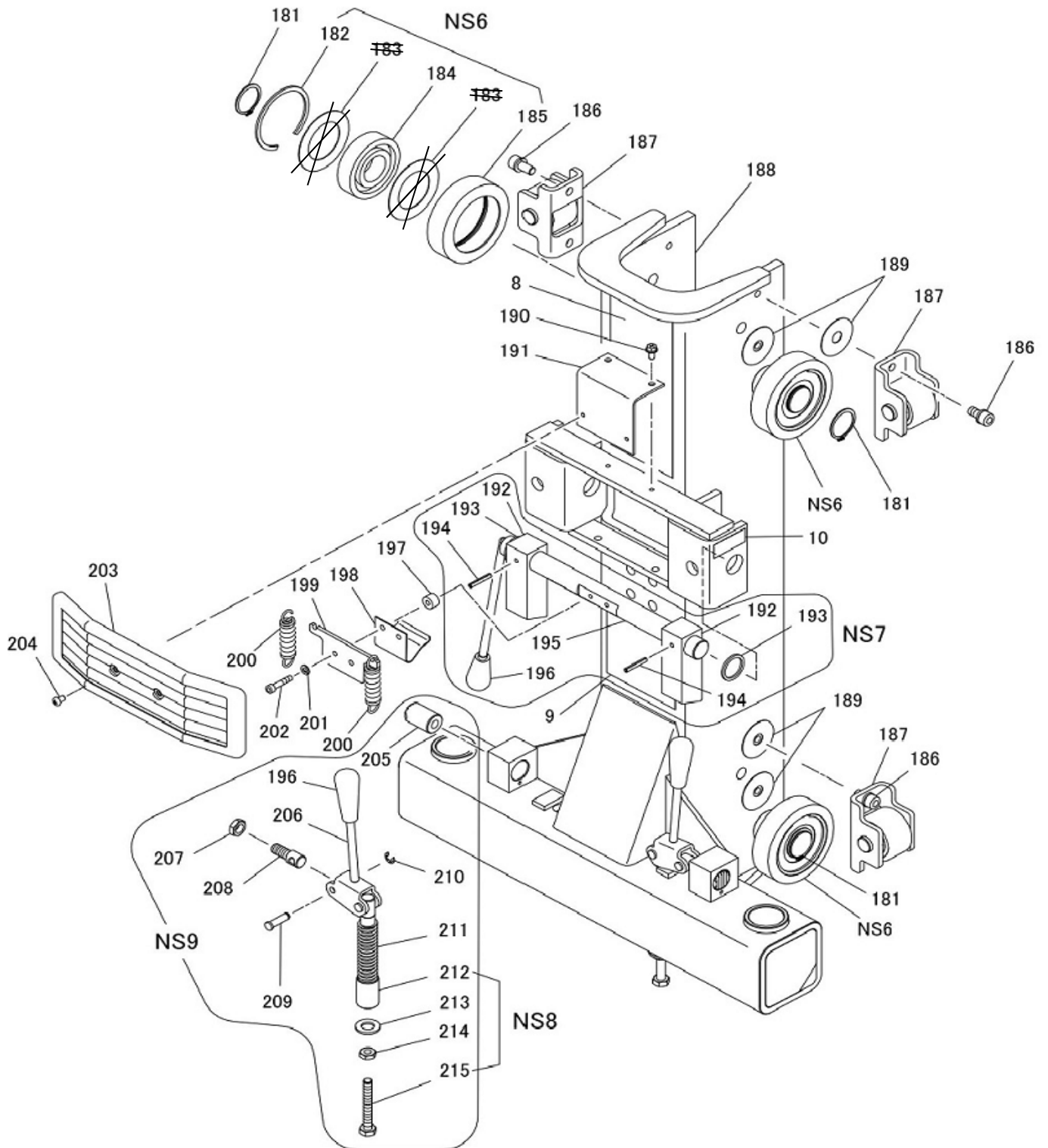

# Mキャリアッジ関係

NSA37

図番	部品コード	品名	規格	変更時期・備考	単価(税別)			製品使用数 (参考)
NS6	75019640	ガイドローラーAS	(182・184・185)					4
NS7	00098272	M爪シャフトAS【色確認】	(192×2・193×2・194×2・195・196)					1
NS8	75103240	ロックロッドAS	(212～215)					2
NS9	75103260	ロックリンクAS	(196・205～215)					2
8	11249020	コーションシールF						1
9	51311025	注意シール						1
10	51311017	機能シールB						1
181	80845022	軸用C型止メ輪	RRO35					4
182	受注不可	穴用C型同心止メ輪	BR・AR-80	NS6で交換の事	受注不可			4
183	受注不可	ヘアリングシール		NS6で交換の事	受注不可			8
184	受注不可	ヘアリング	6307-2NSL	NS6で交換の事	受注不可			4
185	受注不可	ガイドローラー		NS6で交換の事	受注不可			4
186	90761020	座金付6角穴付ホルト	HSBS1020					8
187	00099260	サイトローラヘア	【塗装色は黒】					4
188	受注不可	Mキャリアッジヘア			受注不可			1
189	10161760	キャリアッジ調整座金						4
190	90790614	座金付6角ホルト	HBPS0614SE+溝付					2
191	11249400	ハンパ取付アングル【色確認】						1
192	受注不可	降下止メ爪		NS7で交換の事	受注不可			2
193	受注不可	爪シャフトカラー		NS7で交換の事	受注不可			2
194	90980532	ロールピン	SRP0532					2
195	受注不可	爪シャフトヘア		NS7で交換の事	受注不可			1
196	50561801	グリップ M10	M10P1.25(黒)					3
197	11315710	セーフティスペーサ【色確認】						2
198	51311009	セーフティハネ						1
199	11315690	セーフティハネ支エ【色確認】						1
200	51311001	メインセーフティスプリング						2
201	90930506	ハネ座金	SW06SE					2
202	90920630	6角穴付ホルト	HSB0630					2
203	51311095	スタアハンパー	黒					1
204	90940610	ナベ小ネジ	MSR0610SE					2
205	11315701	ロックピース						2
206	04540300	ロックリンクヘア						2
207	90930313	6角ナット	HN12(3)P1.25SE					2
208	11482400	ロックバー						2
209	11315621	ロックリンクピンS						4
210	80847510	E型止メ輪	E7SE					4
211	51311040	ロックスプリング						2
212	受注不可	ロックロッド		NS8で交換の事	受注不可			2
213	90930714	平座金	PW14SE					2
214	90930310	6角ナット	HN10(3)SE					2
215	90911070	6角ホルト	HB1070SE全ネジ					2

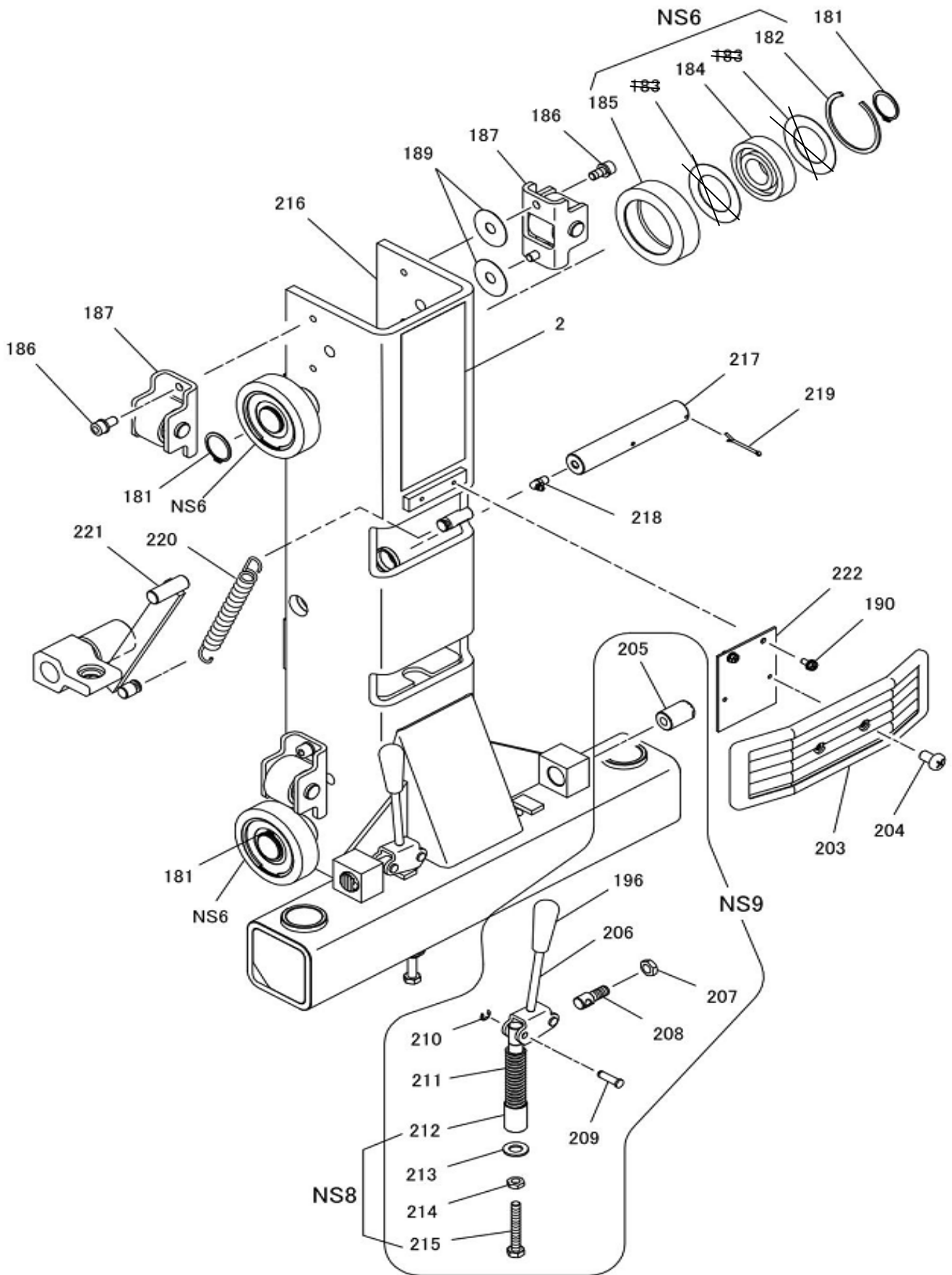

# Sキャリッジ関係

NSA37

図番	部品コード	品名	規格	変更時期・備考	単価(税別)				製品使用数 (参考)
NS6	75019640	ガイドローラーAS	(182・184・185)						4
NS8	75103240	ロックロッドAS	(212～215)						2
NS9	75103260	ロックリンクAS	(196・205～215)						2
2	11249040	コーションシールG							1
181	80845022	軸用C型止メ輪	RRO35						4
182	受注不可	穴用C型同心止メ輪	BR・AR-80	NS6で交換の事	受注不可				4
183	受注不可	ヘアリングシール		NS6で交換の事	受注不可				8
184	受注不可	ヘアリング	6307-2NSL	NS6で交換の事	受注不可				4
185	受注不可	ガイドローラー		NS6で交換の事	受注不可				4
186	90761020	座金付六角穴付ホルト	HSBS1020						8
187	00099260	サイドローラペア	【塗装色は黒】						4
189	10161760	キャリッジ調整座金							4
190	90790614	座金付六角ホルト	HBPS0614SE+溝付						2
196	50561801	グリップ M10	M10P1.25(黒)						2
203	51311095	ストアハンパー	黒						1
204	90940610	ナベ小ネジ	MSR0610SE						2
205	11315701	ロックベース							2
206	04540300	ロックリンクヘア							2
207	90930313	六角ナット	HN12(3)P1.25SE						2
208	11482400	ロックバー							2
209	11315621	ロックリンクピンS							4
210	80847510	E型止メ輪	E7SE						4
211	51311040	ロックスプリング							2
212	受注不可	ロックロッド		NS8で交換の事	受注不可				2
213	90930714	平座金	PW14SE						2
214	90930310	六角ナット	HN10(3)SE						2
215	90911070	六角ホルト	HB1070SE全ネジ						2
216	受注不可	Sキャリッジヘア			受注不可				1
217	11316160	キャッチキヤシャフト【色確認】							1
218	80827041	グリスニップル	GNC1/8						1
219	90973046	割ピン	SP0345SE						1
220	51311060	キャッチキヤスプリング							1
221	00099420	キャッチキヤヘア【色確認】							1
222	11249660	ハンパ取付ベース							1

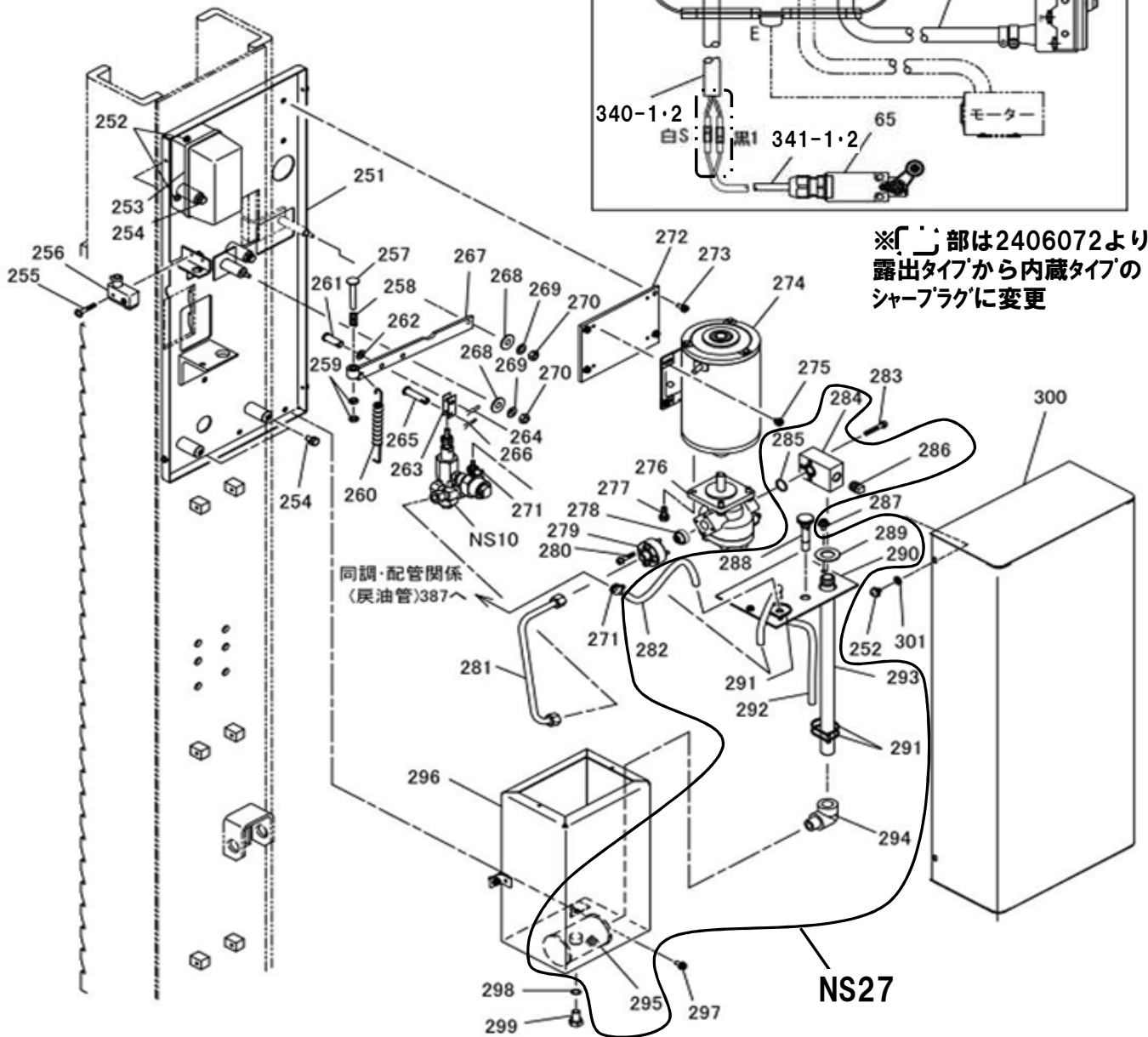
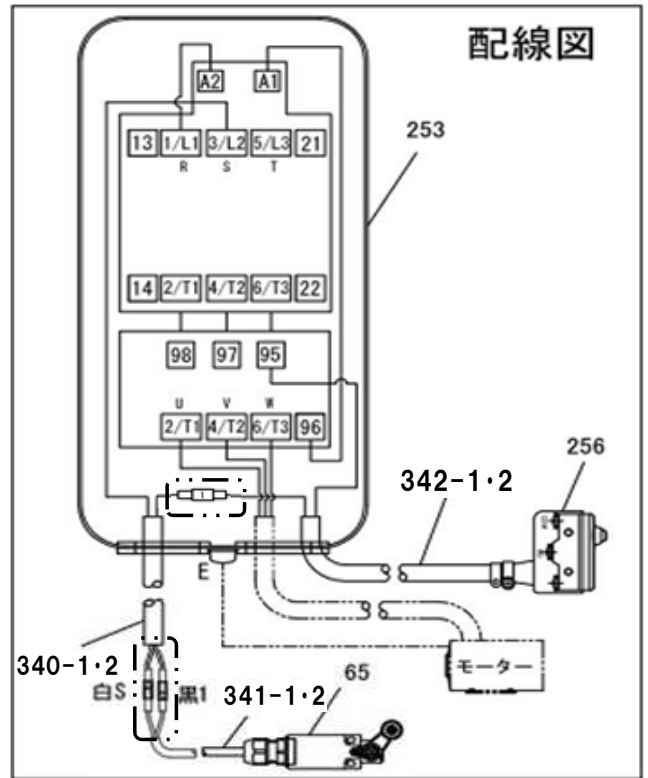
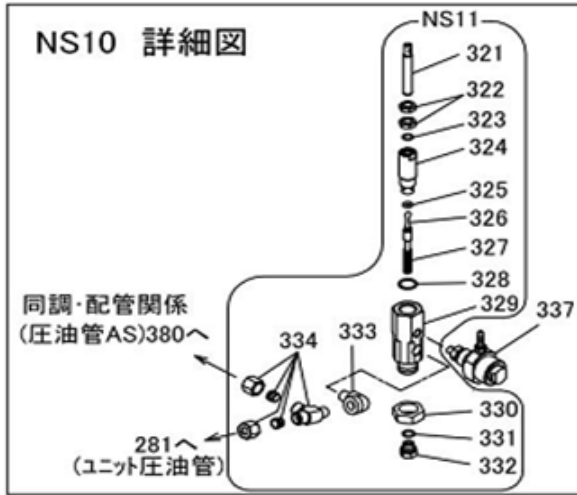

# 油圧ユニット関係

NSA37

図番	部品コード	品名	規格	変更時期・備考	単価(税別)				製品使用数 (参考)
NS10	04540520	バルブ総AS	(NS11・337)						1
NS11	04540540	バルブAS	(321~334)						1
NS27	71250000	サクションパイプAS	(282・284~286・ 288~295)						1
65	80820817	リミットスイッチ	D4N-2120	コード無					1
251	04540580	制御盤ヘア【色確認】							1
252	90780508	座金組込ナット小ネジ	MSRPS0508SE						6
253	75102340	マグネットスイッチセット	MS-T12-S5	サーマル10A					1
254	90890815	座金付六角ホルト	HBS0815SE						4
255	90750425	座金組込ナット小ネジ	MSRP0425SE						2
256	80820722	リミットSW	Z-15GD-B+OM-2	コード無					1
257	10162722	スイッチピン							1
258	50562721	スイッチプランジャースプリング							1
259	90930308	六角ナット	HN08(3)SE						2
260	50562582	ニュートライザースプリング							1
261	10161861	コンロッド取付ピン							1
262	90930708	平座金	PW08SE						1
263	10281761	バルブアジャスター継ぎ【色確認】							1
264	90654168	スナップピン	呼び8						1
265	50501681	二又ピン							1
266	80654165	スナップピン	呼び5						1
267-1	04540600	スイッチレバーヘア【色確認】		~1703001					1
267-2	04540601	スイッチレバーヘア【色確認】		1703002~					1
268	90930793	平座金	PW6.5X19X1.6SE						2
269	90930506	ハネ座金	SW06SE						2
270	90930106	六角ナット	HN06SE						2
271	80825054	ホースバンド	SX-W1						2
272	11317480	モーター取付板【色確認】							1
273	90770615	座金付六角ホルト	HBS0615SE+溝付						4
274	80820140	モーター 2.2KW小型	TO-K5(日立)						1
275	90790610	座金付六角ホルト	HBPS0610SE+溝付						4
276	80818023	キヤホン	GPEOA1-AA60L155						1
277	90890820	座金付六角ホルト	HBS0820SE						4
278	80818531	チェックバルブ	V1095-001	“逆止弁”					1
279	11317580	ホン継手							1
280	90760630	座金付六角穴付ホルト	HSBS0630						4
281	75103280	ユニット圧油管AS	(ナット・スリーブ付)						1
282	11317510	オーバーフローチューブ	サンスプリングホース	11X6-350mm					1
283	90760640	座金付六角穴付ホルト	HSBS0640						3
284	11317500	サクション継手							1
285	80800018	Oリング	P20						1
286	80810003	プラグ	P3/8						1
287	90740508	座金付六角ホルト	HBPO508SE+溝付						2
288	00043644	レールバーAS							1
289	11317490	サクションパイプカバー							1
290	11317470	タンク蓋【色確認】							1
291	80825291	パンタイ	CV-150						4
292	11317520	戻り油チューブ	サンスプリングホース	11X6-560mm					1
293	11250000	サクションパイプ							1
294	80810704	オスメスエルボ	STE1/2SE						1
295	80818951	ストレナー	SS-40610-10						1
296	00099481	オイルタンクヘア【色確認】							1
297	90790615	座金付六角ホルト	HBPS0615SE+溝付						2
298	80800250	Oリング	P12相当						1
299	90911220	六角ホルト	HB1220SE						1
300	00043662	制御盤カバーヘア【色確認】							1
301	90930705	平座金	PW05SE						4
321	10162532	バルブロッド							1
322	90930310	六角ナット	HN10(3)SE						2
323	80800008	Oリング	P10						1
324	10162521	バルブハウジング							1
325	80800220	Oリング	AN6227-1						1

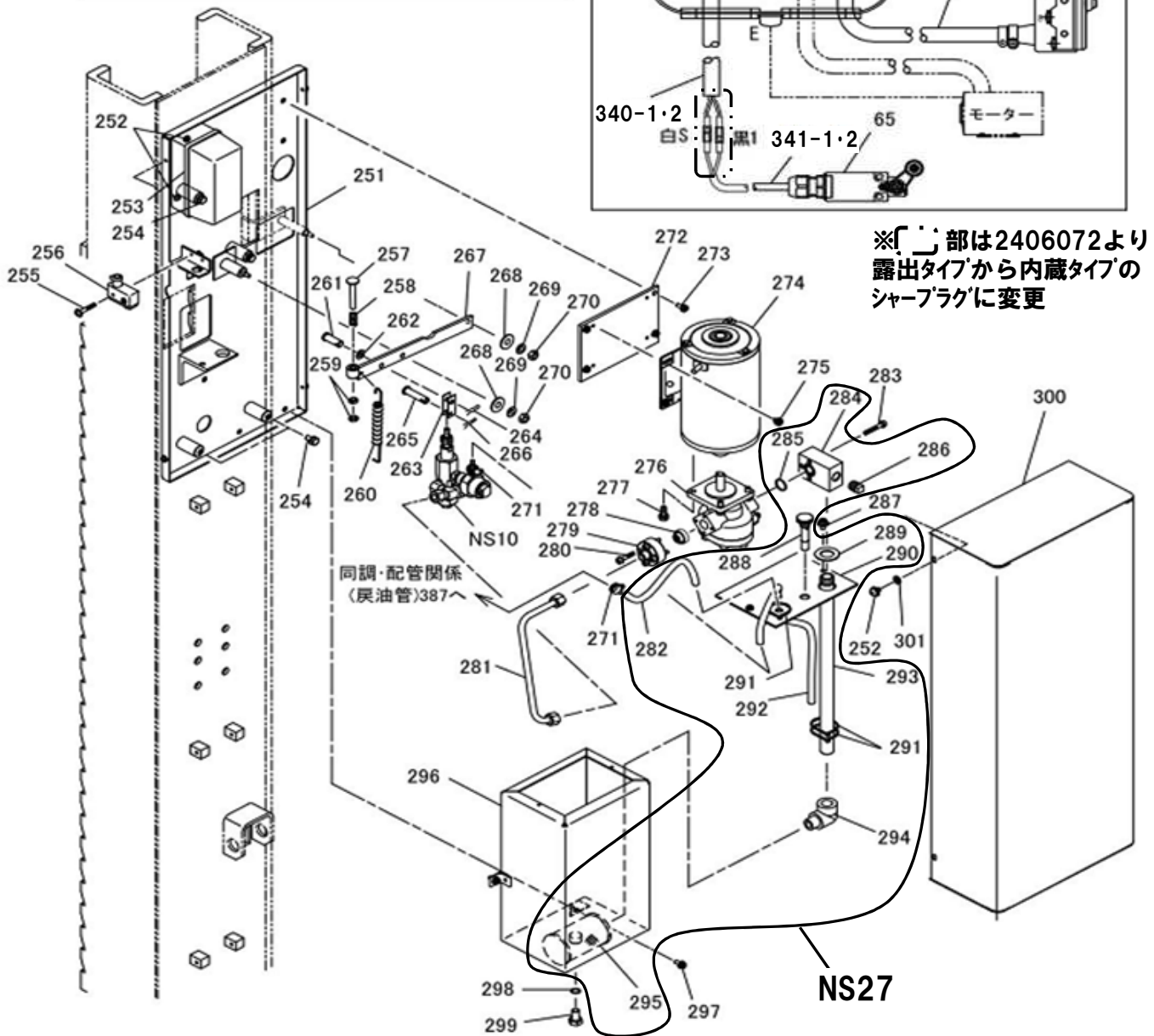
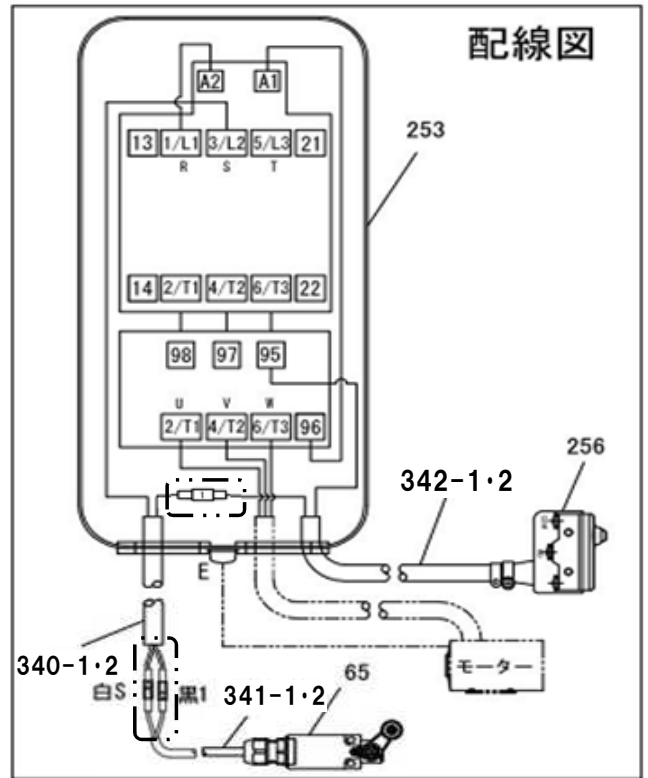
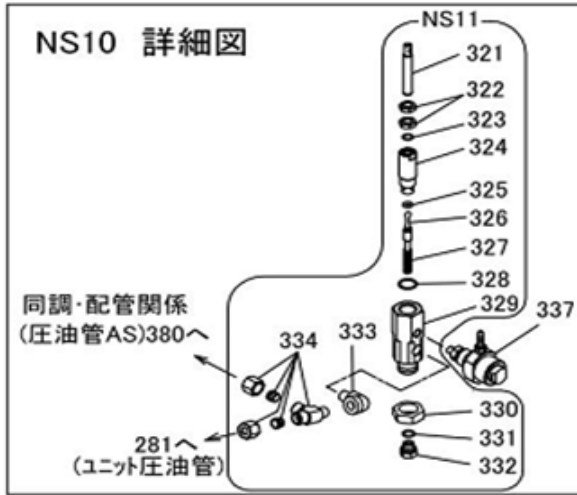



★図番377 39835400 継手リンクセット

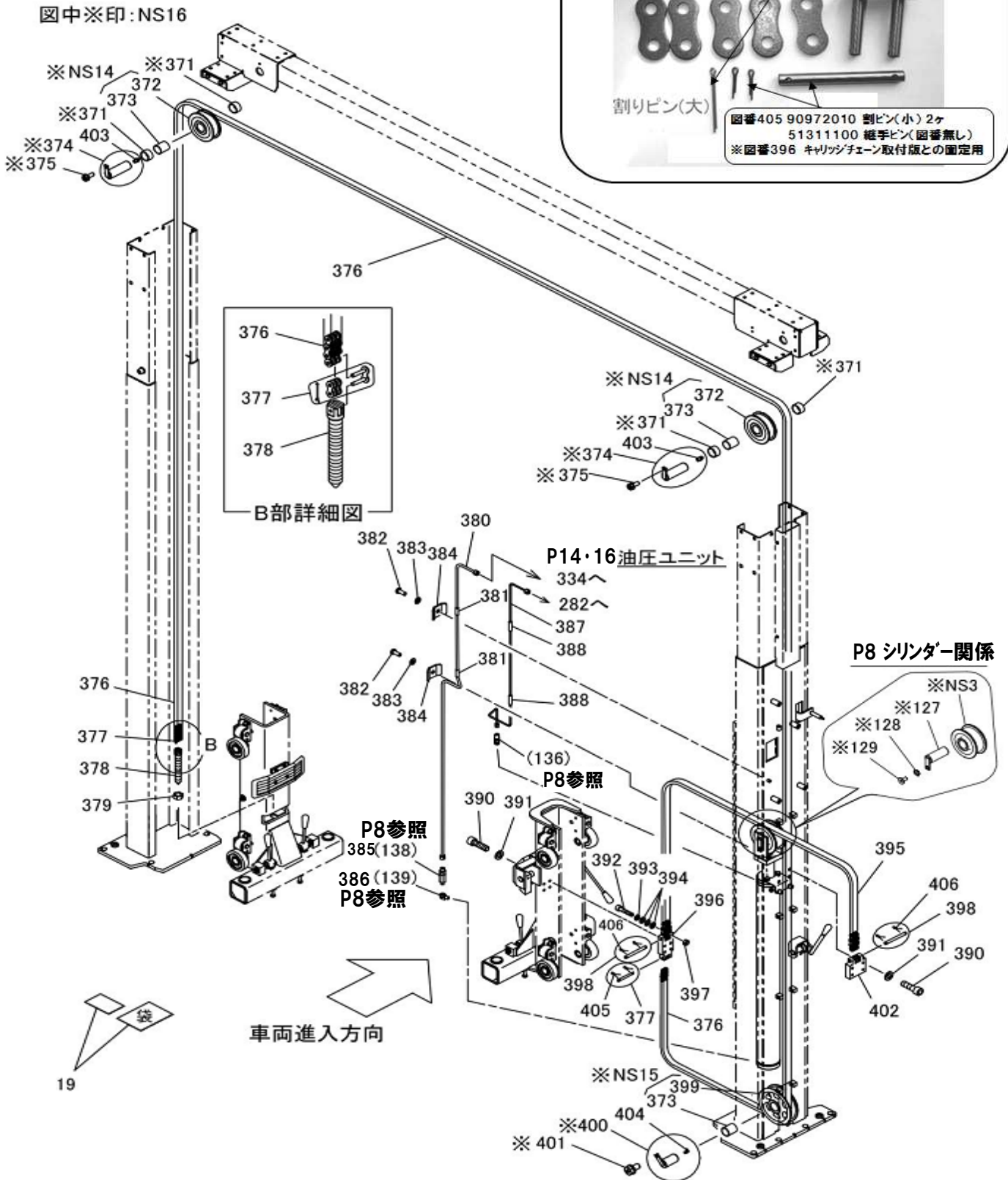

# 同調チェーン・配管関係

# NSA37

図番	部品コード	品名	規格	変更時期・備考	単価(税別)				製品使用数 (参考)
NS14	00098630	チェーンホイールB・AS 【色確認】	(372・373)						2
NS15	00101650	チェーンホイールC・AS 【色確認】	(373・399)						1
NS16	75103340	チェーンホイール+軸セット 【色確認】	(NS3・NS14・NS15・ 127~129・371・374・375・ 400・401)						1
371	11250160	チェーンホイールカラー【色確認】							4
372	受注不可	チェーンホイールB【色確認】	NS14で交換の事		受注不可				2
373	81640445	#80ブッシュ	80B-4050	オレス					3
374	04540680	チェーンホイールB軸AS 【色確認】	(403付)長さ119外径φ40						2
375	90770820	座金付六角ボルト	HBS0820SE+溝付						2
376	70836050	リーフチェーン・ステッカーセット(19・377付)	AL666-549L						1
377	39835400	継手リンクセット	AL666用	(405付)					2
378	11317180	チェーンアジャストスクリュー							1
379	90930124	六角ナット	HN24SE						1
380	75103300	圧油管AS【色確認】	(ナット・スリーブ・ 圧油管固定パイプ付)						1
381	50627500	圧油管固定パイプ							2
382	90940615	ナベ小ネジ	MSR0615SE						2
383	90930506	ハネ座金	SW06SE						2
384	10161371	配管固定金具【色確認】							2
385	80818559	フェース弁	FS1-02-M-30-0	ミツホシ					1
386	80813102	オススエルボ	HS-BC-1/4						1
387	75103320	戻油管AS【色確認】	(ナット・スリーブ・ 配管固定パイプ付)						1
388	51311120	R6用配管固定パイプ	Φ7XΦ13X50						2
390	90921240	六角穴付ボルト	HSB1240						8
391	90930512	ハネ座金	SW12SE						8
392	90920525	六角穴付ボルト	HSB0525						2
393	90930505	ハネ座金	SW05SE						2
394	90930705	平座金	PW05SE						6
395	80837955	リーフチェーン(398付)	AL866-55L						1
396	11316500	キャリッジチェーン取付板							1
397	90930105	六角ナット	HN05SE						2
398	51311090	チェーン取付ピン	AL866用	(406付)					2
399	受注不可	チェーンホイールC【色確認】	NS15で交換の事		受注不可				1
400	04540720	チェーンホイールC軸AS 【色確認】	(404付) 長さ72外径φ40						1
401	90770815	座金付六角ボルト	HBS0815SE+溝付						1
402	11316480	ポストチェーン取付板 【色確認】							1
403	80827021	クリスニップル	GNA1/8						2
404	80827041	クリスニップル	GNC1/8						1
405	90972010	割ピン	SP0210	377に含まれる					2
406	90972516	割ピン	SP02.515SE	398に含まれる					4
19	38000652	チェーン交換ステッカーセット							1

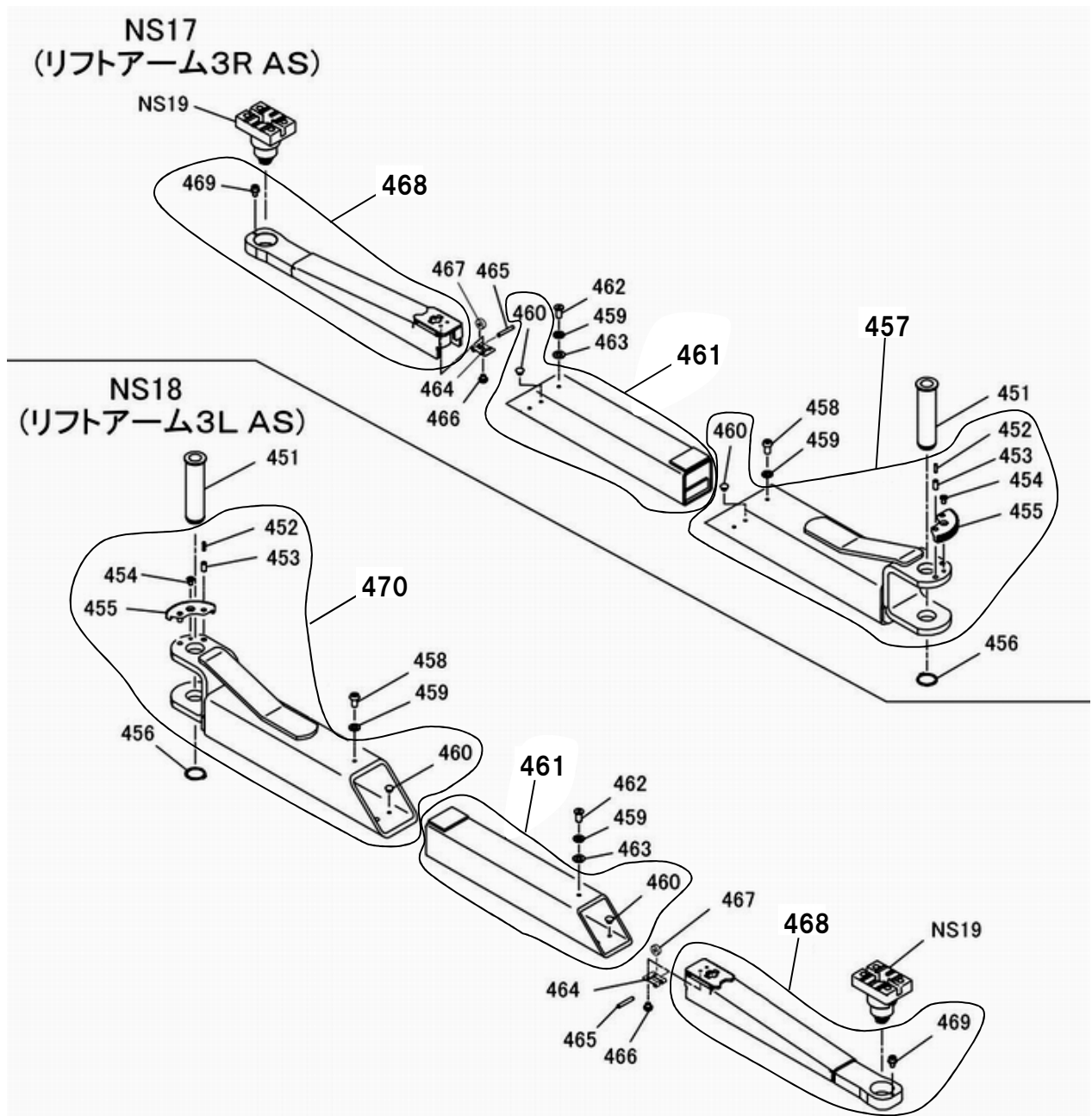
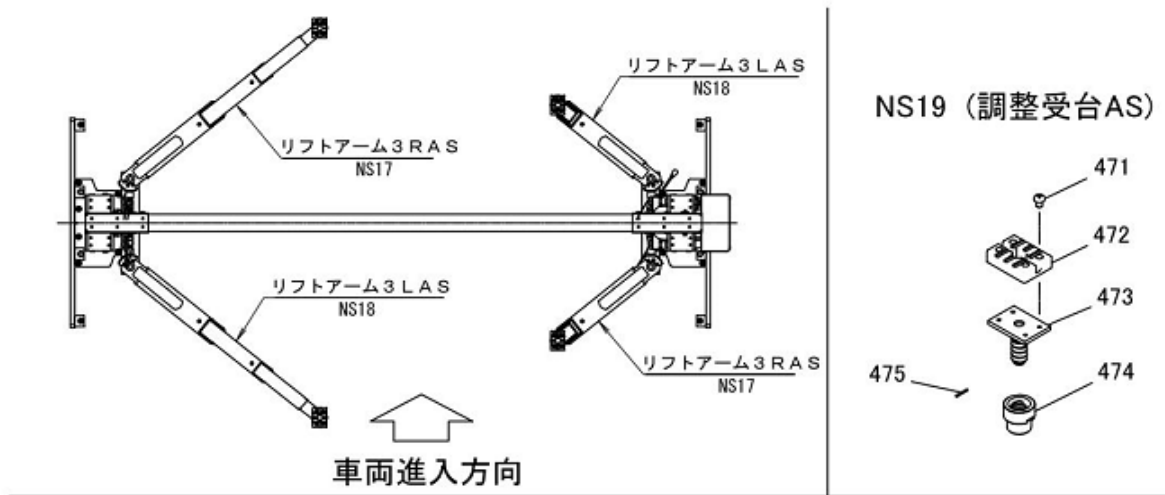



# オプション

# NSA37

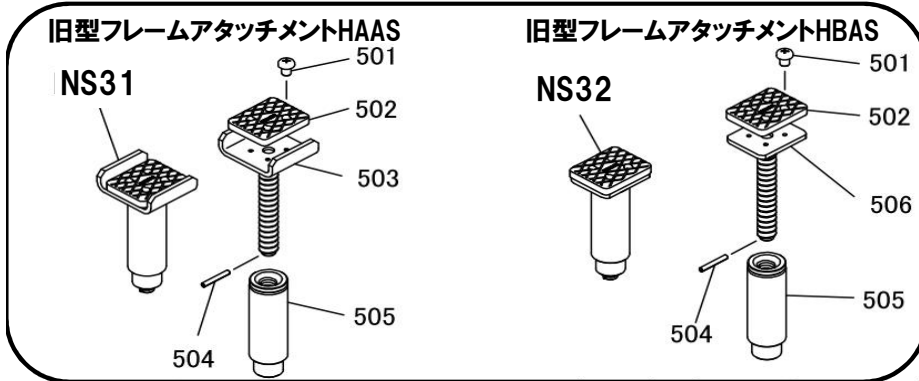

フレームアタッチメントHA・HBAS  
新旧の見分け方

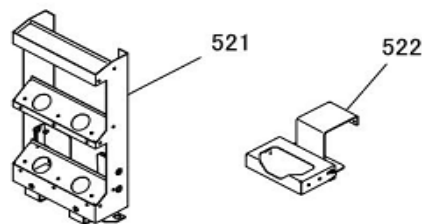
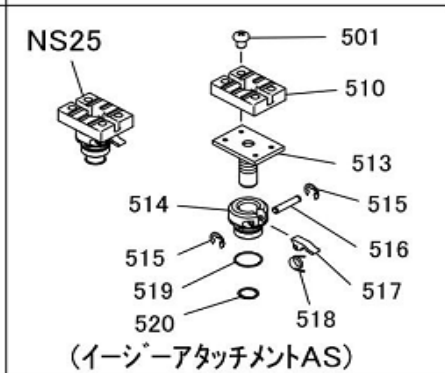
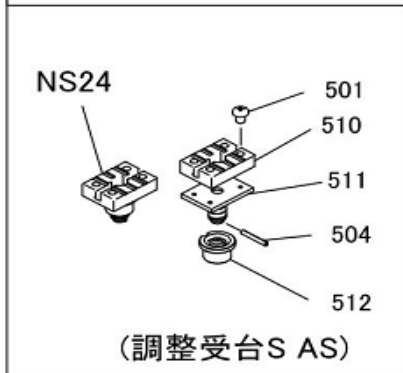
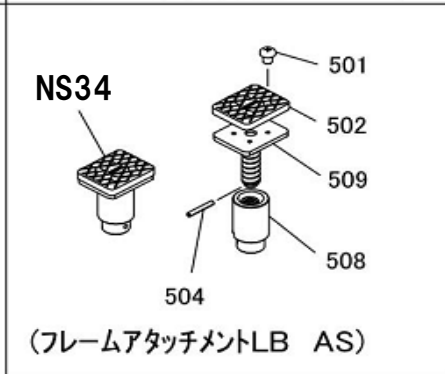
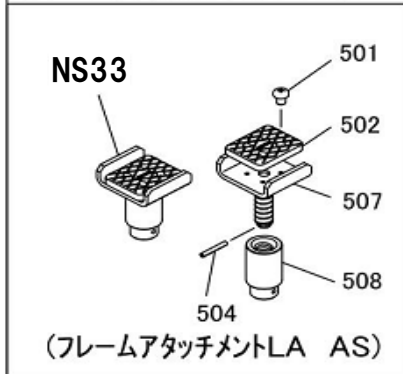
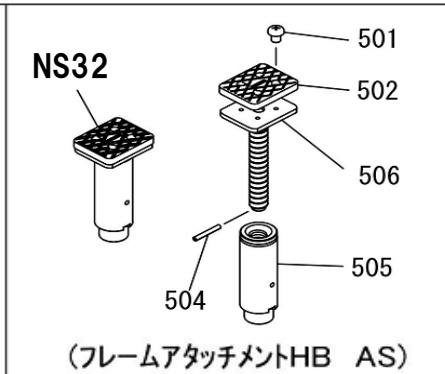
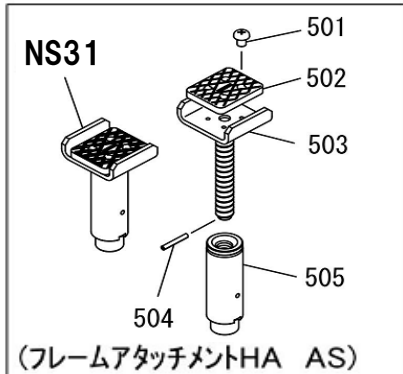
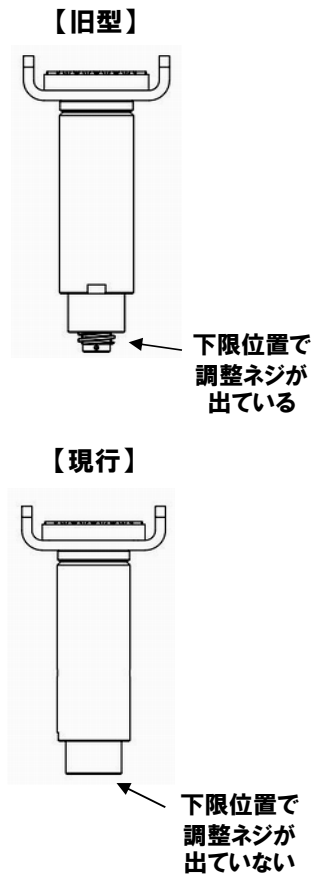

# オプション

# NSA37

図番	部品コード	品名	規格	変更時期・備考	単価(税別)				製品使用数 (参考)
NS31	04541281	フレームアタッチメントHAAS	(501~505)	新旧互換性有					4
501	90940810	ナベ小ネジ	MSR0810SE						16
502	50564212	当テゴム							4
503	04541301	調整受台HAヘア		旧型はNS31で交換の事					4
504	90980430	ロールピン	SRP0430						4
505	04541321	受金パイプヘア		旧型はNS31で交換の事					4
NS32	04541341	フレームアタッチメントHBAS	(501・502・504~506)	新旧互換性有					4
501	90940810	ナベ小ネジ	MSR0810SE						16
502	50564212	当テゴム							4
504	90980430	ロールピン	SRP0430						4
505	04541321	受金パイプヘア		旧型はNS32で交換の事					4
506	04541361	調整受台HBヘア		旧型はNS32で交換の事					4
NS33	04541380	フレームアタッチメントLAAS	(501・502・504・507・508)						4
501	90940810	ナベ小ネジ	MSR0810SE						16
502	50564212	当テゴム							4
504	90980430	ロールピン	SRP0430						4
507	04541400	調整受台LAヘア							4
508	11251160	調整ナットC							4
NS34	04541420	フレームアタッチメントLBAS	(501・502・504・508・509)						4
501	90940810	ナベ小ネジ	MSR0810SE						16
502	50564212	当テゴム							4
504	90980430	ロールピン	SRP0430						4
508	11251160	調整ナットC							4
509	04541440	調整受台LBヘア							4
NS24	04541460	調整受台SAS	(501・504・510~512)						4
501	90940810	ナベ小ネジ	MSR0810SE						16
504	90980430	ロールピン	SRP0430						4
510	51300501	当テゴム							4
511	04541480	調整受台Sヘア							4
512	11251200	調整ナットS							4
NS25	00048500	イーザーアタッチメントAS	(501・510・513~520)						4
501	90940810	ナベ小ネジ	MSR0810SE						16
510	51300501	当テゴム							4
513	受注不可	調整受台Nヘア	NS25で交換の事		受注不可				4
514	受注不可	調整ナットN	NS25で交換の事		受注不可				4
515	80847506	E型止メ輪	E5SE						8
516	10176340	調整爪軸							4
517	10176320	調整爪							4
518	10176360	調整爪バネ							4
519	80800125	リング	G45						4
520	80845230	丸S型止メ輪	ISTW30						4
521	04541060	アタッチメントホルダAS							2
522	04541000	アームフラップAS							4

# アタッチメント関係

図番36 イージーアタッチメントHA AS

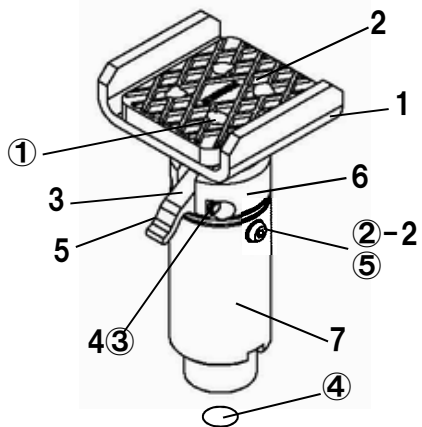

図番37 イージーアタッチメントHB AS

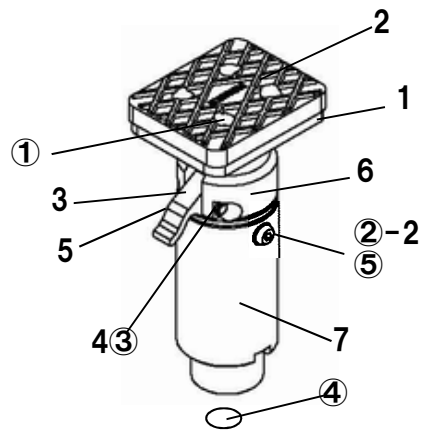

図番38 イージーアタッチメントLA AS

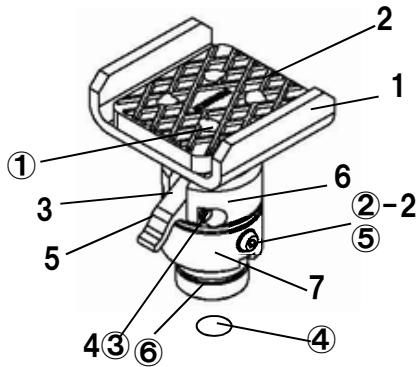

図番39 イージーアタッチメントLB AS

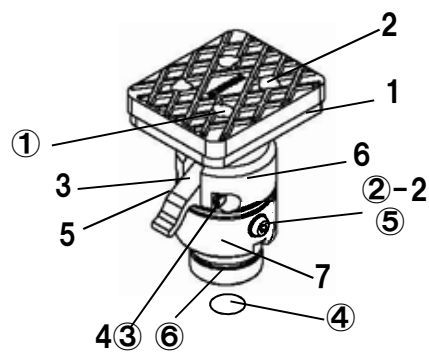

図番40 ライトフレームアタッチメントLA AS

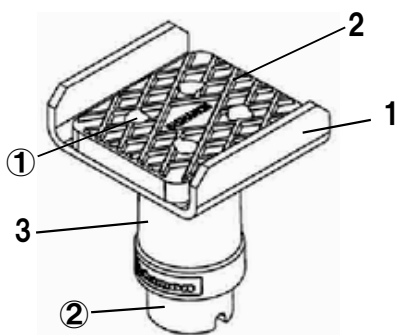

図番41 ライトフレームアタッチメントLB AS

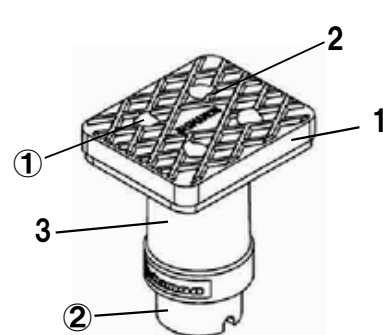

アタッチメント関係

NSA37

図番	部品コード	品名	規格	変更時期・備考	単価(税別)			製品使用数 (参考)
36	04541500	イーザーアタッチメントHAAS						4
36-1	受注不可	調整ラックNHAへア		36で交換の事	受注不可			4
36-2	50564212	当ゴム(40X45)						4
36-3	10176320	調整爪						4
36-4	10176340	調整爪軸						4
36-5	10176360	調整爪ハネ						4
36-6	受注不可	調整ナットNA		36で交換の事	受注不可			4
36-7	受注不可	調整ナットNHB		36で交換の事	受注不可			4
36-①	90940810	ナベ小ネジ	MSR0810SE					16
36-②-1	受注不可	座金付六角ボルト	HBS0815SE	(~21/11) 36-②-2と36-⑤を 併せて交換の事	受注不可			8
36-②-2	91040816	六角穴付丸ボルト	HSR0815SEカ	(21/12~)				8
36-③	80847506	E型止メ輪	E5SE					8
36-④	80845230	丸S型止メ輪	ISTW-30					4
36-⑤	91100508	皿ハネ座金	CDW2H08	(21/12~)				8
37	04541520	イーザーアタッチメントHBAS						4
37-1	受注不可	調整ラックNHBへア		37で交換の事	受注不可			4
37-2	50564212	当ゴム(40X45)						4
37-3	10176320	調整爪						4
37-4	10176340	調整爪軸						4
37-5	10176360	調整爪ハネ						4
37-6	受注不可	調整ナットNA		37で交換の事	受注不可			4
37-7	受注不可	調整ナットNHB		37で交換の事	受注不可			4
37-①	90940810	ナベ小ネジ	MSR0810SE					16
37-②-1	受注不可	座金付六角ボルト	HBS0815SE	(~21/11) 37-②-2と37-⑤を 併せて交換の事	受注不可			8
37-②-2	91040816	六角穴付丸ボルト	HSR0815SEカ	(21/12~)				8
37-③	80847506	E型止メ輪	E5SE					8
37-④	80845230	丸S型止メ輪	ISTW-30					4
37-⑤	91100508	皿ハネ座金	CDW2H08	(21/12~)				8
38	04541540	イーザーアタッチメントLAAS						4
38-1	受注不可	調整ラックNLAへア		38で交換の事	受注不可			4
38-2	50564212	当ゴム(40X45)						4
38-3	10176320	調整爪						4
38-4	10176340	調整爪軸						4
38-5	10176360	調整爪ハネ						4
38-6	受注不可	調整ナットNA		38で交換の事	受注不可			4
38-7	受注不可	調整ナットNLB		38で交換の事	受注不可			4
38-①	90940810	ナベ小ネジ	MSR0810SE					16
38-②-1	受注不可	座金付六角ボルト	HBS0815SE	(~22/01) 38-②-2と38-⑤を 併せて交換の事	受注不可			8
38-②-2	91040816	六角穴付丸ボルト	HSR0815SEカ	(22/02~)				8
38-③	80847506	E型止メ輪	E5SE					8
38-④	80845230	丸S型止メ輪	ISTW-30					4
38-⑤	91100508	皿ハネ座金	CDW2H08	(22/02~)				8
38-⑥	80800125	Oリング	G45					4
39	04541560	イーザーアタッチメントLBAS						4
39-1	受注不可	調整ラックNLBへア		39で交換の事	受注不可			4
39-2	50564212	当ゴム(40X45)						4
39-3	10176320	調整爪						4
39-4	10176340	調整爪軸						4
39-5	10176360	調整爪ハネ						4
39-6	受注不可	調整ナットNA		39で交換の事	受注不可			4
39-7	受注不可	調整ナットNLB		39で交換の事	受注不可			4
39-①	90940810	ナベ小ネジ	MSR0810SE					16
39-②-1	受注不可	座金付六角ボルト	HBS0815SE	(~22/01) 39-②-2と39-⑤を 併せて交換の事	受注不可			8
39-②-2	91040816	六角穴付丸ボルト	HSR0815SEカ	(22/02~)				8
39-③	80847506	E型止メ輪	E5SE					8
39-④	80845230	丸S型止メ輪	ISTW-30					4
39-⑤	91100508	皿ハネ座金	CDW2H08	(22/02~)				8
39-⑥	80800125	Oリング	G45					4
40	受注不可	ライトフレームアタッチメントLAAS			受注不可			4
40-1	受注不可	ライト調整受台LAへア		40で交換の事	受注不可			4
40-2	50564212	当ゴム(40X45)						4
40-3	受注不可	ライト調整ナットAS		40で交換の事	受注不可			4
40-①	90940808	ナベ小ネジ	MSR0808SE					16
40-②	90980430	ロールピン	SRP0430					4
41	受注不可	ライトフレームアタッチメントLBAS			受注不可			4
41-1	受注不可	ライト調整受台LBへア		41で交換の事	受注不可			4
41-2	50564212	当ゴム(40X45)						4
41-3	受注不可	ライト調整ナットAS		41で交換の事	受注不可			4
41-①	90940808	ナベ小ネジ	MSR0808SE					16
41-②	90980430	ロールピン	SRP0430					4

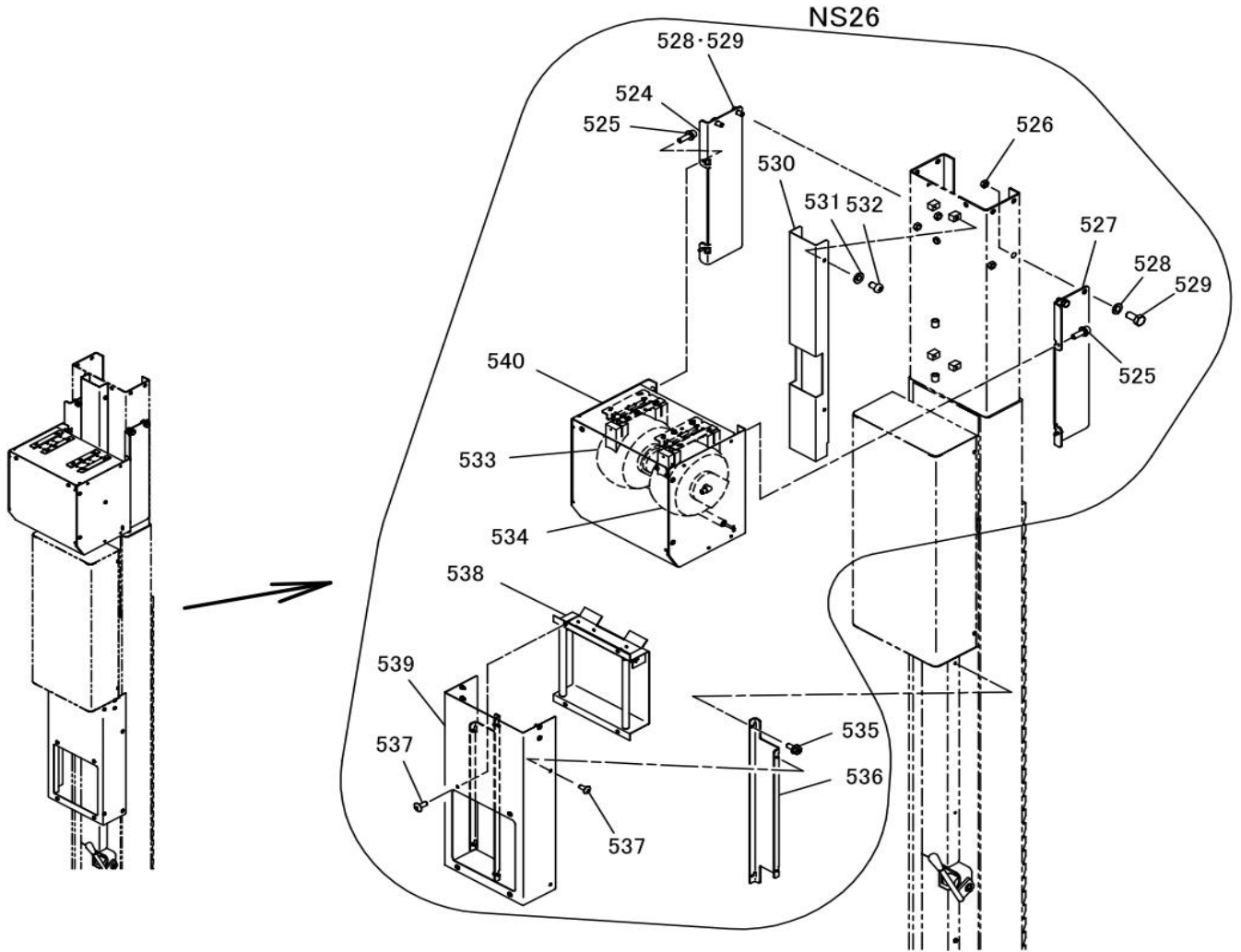



図番 1  
51311024 ビシャモンシール  
(90mmX394mm) (1枚)



ロゴ・影 (白色)

図番 523 (オプション)  
11314900 ビシャモンシールB  
(90mmX394mm) (1枚)



ロゴ・影 (黒色)

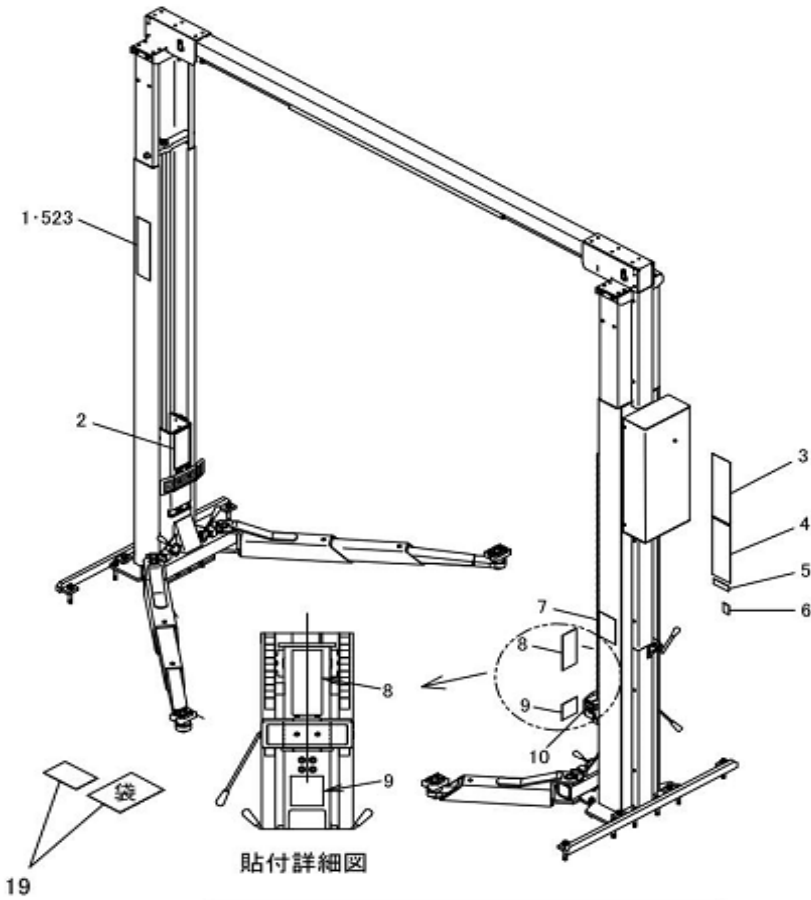

図番 2  
11249040 コーションシールG  
(240mmX100mm) (1枚)

図番 3  
51311310 コーションシールJ  
(425mmX125mm) (1枚)

図番 4  
51311330 コーションシールK  
(390mmX125mm) (1枚)

図番 5  
11249000 銘板  
(36mmX105mm) (1枚)

図番 6  
51311016 機能シールA  
(65mmX40mm) (1枚)

図番 9  
51311025 注意シール  
(110mmX110mm) (1枚)

注意

図番 10  
51311017 機能シールB  
(20mmX50mm) (1枚)

入 ← 解除

図番 19  
38000652 チェーン交換ステッカー  
(65mmX97mm) (1枚)

交換の目安	チェーン	ワイヤー
使用時間	1000時間	1000時間
走行距離	1000km	1000km
走行時間	1000時間	1000時間
走行距離	1000km	1000km

図番 8  
11249020 コーションシールF  
(240mmX100mm) (1枚)

図番 7  
11249060 コーションシールH  
(170mmX120mm) (1枚)

クルマの脱着防止のために

アームスタッパは常に II

## 部品価格表使用上のご注意

- この部品表は、仕様変更のため予告なく内容を変更することがあります。そのため、記載された内容と実物の形状が異なる場合がありますのでご注意ください。
- 部品ご注文の際は、品番と品名を必ず明記して下さい。品番のご指定のないとき、または機体番号及び製造年月のご連絡がない場合は、万一ご注文品と異なる部品を納入した場合でも当社は責任を負いませんのでご了承下さい。
- アッセンブリーの構成部は、NNZ1等の専用アッセンブリーコードでご注文下さい。
- 品名にある〇〇〇〇ペアとは2個以上の単体部品を溶接し、1個の部品にしたものを言います。
- 当製品の補充部品は生産中止後、20年まで供給させていただきますが、補充部品供給可能期間内にあっても供給できない部品(例えば部品コード欄に受注不可とあるもの)もありますのでご了承願います。
- 補充部品の保証期間は弊社出荷(納品)後、3ヶ月間とさせていただきますのでご了承願います。
- 品名欄に、【色確認】の記述がある部品につきましては、ご注文の際に塗装色を明記して下さい。



会社ホームページはこちら  
<https://bishamon.co.jp/>



■本社 〒444-1394 愛知県高浜市本郷町4-3-21 TEL.0566-53-1126 FAX.0566-53-1844  
■東京 〒146-0083 東京都大田区千鳥2-2-12 TEL.03-3759-9722 FAX.03-3759-9723  
■大阪 〒537-0002 大阪府大阪市東成区深江南2-3-22 TEL.06-6747-7617 FAX.06-6747-7618

■その他営業所 ホームページをご確認ください。

●ご注文・納期・価格のお問合せ先

本社営業部

✉ sales@bishamon.co.jp

☎ 0566-53-1126

☎ 0566-53-1844

●技術的なお問合せ先

カスタマーサポート

✉ support@bishamon.co.jp

☎ 0566-53-2281

☎ 0566-53-1617